Altstadt erleben

Begegnung und Bildung in Hofgeismar

kostenfreies Jahresprogramm 2023

vhs Volkshochschule Region Kassel

QUARTIER Hofgeismar am Markt

Altstadt erleben

Begegnung und Bildung in Hofgeismar

vhsvernetzt

Altstadt erleben – so sind die Kooperationsveranstaltungen vom Quartier am Markt und der vhs Region Kassel überschrieben. Mit unserem Angebot eröffnen wir unterschiedliche Perspektiven auf die Altstadt von Hofgeismar und laden Sie ein sich zu engagieren. Lernen Sie das Zentrum der Dornröschenstadt (neu) kennen und werden Sie selbst aktiv. Das kostenfreie Jahresprogramm bietet Ihnen hierfür hochkarätige Möglichkeiten - wir freuen uns auf Ihren Besuch!

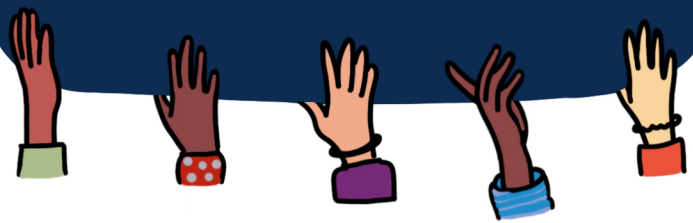

vhsvernetzt

Das **Quartier am Markt** ist nicht nur eine Begegnungs- und Anlaufstelle für Jung und Alt, sondern auch ein Projektbüro für die Quartiersentwicklung der Altstadt. Neben der Förderung des nachbarschaftlichen Miteinanders bietet das Quartier am Markt vielfältige Angebote zum Austausch, zur Bildung oder zur Unterstützung. Finanziert wird das Quartierbüro vom Land Hessen, von der Stadt Hofgeismar sowie von ortsansässigen Firmen und Bürgerinnen und Bürgern.

vhsvernetzt

Quartier am Markt

Sabine Wassmuth
(Projektleitung)

Markt 9
34369 Hofgeismar

05671-6098951
info@quartier-hofgeismar.de
www.quartier-hofgeismar.de

vhsvernetzt

Gemeinwesenarbeit
Gefördert vom Hessischen Ministerium für Soziales und Integration

HESSEN

Ermöglicht durch das Sozialbudget

QUARTIER Hofgeismar am Markt

Mit dem Smartphone unterwegs in Hofgeismar

Wochenendseminar

Unser Smartphone können wir überall auf der Welt nutzen - ob mit mobilen Daten oder mit öffentlichen WLAN-Hotspots. Besonders spannend ist es aber, die „digitalen Schätze vor Ort“ zu entdecken.
In diesem Kurs lernen Sie die Möglichkeiten kennen, wie das Flair der Stadt mit der mobilen Technik verknüpft ist. Dabei wollen wir

- eine interaktive Schatzsuche „Unterwegs mit Dornröschen“ erleben
- Möglichkeiten der Onlinerecherche der Stadtbücherei kennenlernen
- öffentliche Hotspots in der Innenstadt finden
- Online- und Hybrideinkäufe in Hofgeismarer Geschäften kennenlernen

Bitte bringen Sie Ihr eigenes Smartphone mit!

231-12151 / Peter Brockmann
Hofgeismar
Quartier am Markt, Markt 9
Sa. 18.2. / 9:00 - 12:00 Uhr
So. 19.2. / 9:00 - 16:00 Uhr
Anmeldung bis: 10.2.

Den Klimawandel mit Experimenten verstehen: Ein Praxisworkshop

Tagesseminar

In dieser Veranstaltung werden wir uns in kleinen Experimenten mit den Ursachen und Folgen des menschengemachten Klimawandels, erneuerbaren Energien und mit Anpassungen an die Folgen des Klimawandels auseinandersetzen. Es geht um Wetterphänomene wie Wind und Regen, um die Wirkung von Treibhausgasen, die Entstehung von CO2, die Erosion von Böden und was wir dagegen tun können, den Unterschied von Wetter und Klima, Windenergie und Photovoltaik, Gebäudeisolierung, Brennstoffzellentechnik und vieles andere mehr. Wer Lust am Experimentieren hat und einen praktischen Einblick in die naturwissenschaftlichen Grundlagen sucht, findet an diesem Nachmittag ausreichend Gelegenheit dem eigenen „Spieltrieb“ nachzugehen. Gerne können Sie auch Ihre größeren Kinder (ab 14 Jahre) mitbringen.
Eine Kooperation mit dem AZN Natur-Erlebnishaus Heideberg e.V.

231-21244 / Maria Kunde
Hofgeismar
Quartier am Markt, Markt 9
Sa. 18.3. / 11:00 - 14:00 Uhr
Anmeldung bis: 8.3.

Dornröschen & Co. - Zeichne deine Lieblings-Märchenfigur

von 6 bis 96 Jahren

Tagesseminar

Märchen und Sagen wurden schon seit ihrer Entstehung mit Bildern illustriert. Eine besondere Rolle spielt dabei die Darstellung der Hauptfiguren. Man denke dabei an die Figur Dornröschen aus dem Märchen der Brüder Grimm, die laut Sage bei uns im Landkreis in der Sababurg in Hofgeismar lebte. Geprägt durch die bekannten Illustrationen in Buch und Film, denkt man sofort an eine schöne Prinzessin, entweder schlafend oder sich an der Spindel stechend.
In diesem Workshop wird anschaulich gezeigt, wie man eine solche Figur selber zeichnen und ansprechend gestalten kann. Man bekommt dabei Einblicke in die Arbeit eines Illustrators und erlebt die Tätigkeit im eigenen Handeln.
Ob mit dem Bleistift, dem Pinsel oder Filzstiften, hat jede Zeichentechnik ihre eigenen Tricks und Kniffe, die man nach kurzer Einführung ohne Weiteres selbst beherrscht. Am Ende wartet ein schön illustriertes Märchenbild aus eigener Hand!

231-22750 / Oliver Gerke
Hofgeismar
Quartier am Markt, Markt 9
Sa. 11.3. / 13:00 - 16:00 Uhr
Anmeldung bis: 1.3.

Altstadtarchitektur lebendig fotografieren

Wochenendseminar

An zwei aufeinander folgenden Tagen ist die Altstadtarchitektur und die Architektur des Brunnenparks von Hofgeismar Ziel von Fotospaziergängen. Dazu macht sich eine Gruppe von Fotografierenden auf die Suche nach ansprechenden Motiven der Fachwerkarchitektur in der Fußgängerzone, im Quartier um die Altstädter Kirche, im Petriviertel und um die historische Stadtmauer. Da auch Langzeitaufnahmen mit Stativ geplant sind, lassen sich „störende“ Passanten in die Architekturfotos gut einbeziehen.
Am zweiten Tag steht die Architektur des Brunnenparks, der alte Bahnhof und nochmals die Altstadt, diesmal aber zur blauen Stunde, im Fokus.
Beim dritten Termin werden die fotografischen Ergebnisse ausgewertet und nach den Gesichtspunkten von Bildaussage und Bildgestaltung ausgewählt. Diese münden dann in eine Ausstellung großformatiger Fotos im Quartier am Markt.
Bitte mitbringen: Kamera mit Standardzoom und Weitwinkelobjektiv, Wechselakku, Graufilter (ND64) für Langzeitaufnahmen, Stativ

231-10425 / Diethart Rindermann
Hofgeismar
Quartier am Markt, Markt 9
Sa. 25.3. / 11:00 - 17:00 Uhr
So. 26.3. / 15:30 - 19:30 Uhr
Mi. 29.3. / 18:00 - 21:00 Uhr
Anmeldung bis: 8.3.

Was piepst denn da?

Vogelkundlicher Stadtspaziergang

Exkursion

Können Sie unterschiedliche Vogelstimmen zuordnen? Wissen Sie, wo welche Vögel in der Altstadt brüten und wie die Tiere ihre Nester bauen? Hans Jürgen Schwabe vom NABU Hofgeismar ist ein ausgewiesener Experte und wird diese und andere Fragen sehr gerne mit Ihnen klären. Kommen Sie mit zu einem gemeinsamen Spaziergang durch die abendliche Altstadt und lernen Sie die vielfältige Vogelwelt von Hofgeismar kennen.
Bitte installieren Sie vor der Veranstaltung die kostenfreie App „Birdnet“ auf ihrem Handy.

231-21105 / Hans-Jürgen Schwabe
Hofgeismar
Quartier am Markt, Markt 9
Fr. 26.5. / 20:00 - 21:30 Uhr
Anmeldung bis: 21.5.

Lange Tafel der Begegnung

Begegnung und Austausch auf dem Marktplatz Hofgeismar

Tagesseminar

Das Quartier am Markt und die vhs Region Kassel laden zu einer Tafel der Begegnung auf den historischen Marktplatz Hofgeismar ein.
Die Tafel der Begegnung ist ein Picknick, zu dem die Gäste Speisen, Getränke und Geschirr selbst mitbringen.
Kommen Sie mit Ihrem Lieblingsessen oder einem typischen Gericht aus Ihrer Heimat und teilen Sie die Köstlichkeiten mit Ihren Nachbarn.
Alle, die Lust auf Begegnung und Austausch haben, sind herzlich eingeladen. Es ist keine Anmeldung notwendig.
Die Musikschule Hofgeismar wird die Veranstaltung musikalisch begleiten. Für Kinder wird es vielfältige Spiel- und Spaßangebote geben.

231-03450 / Sabine Wassmuth
Hofgeismar
Marktplatz, Markt 4
So. 16.7. / 15:00 - 18:00 Uhr

Die Altstadt von Hofgeismar mit dem Skizzenblock erkunden - Urban Sketching

Tagesseminar

Urban Sketching ist das Skizzieren des Alltags im Stadtraum. Wir sind unterwegs in Hofgeismar und werden dort die Altstadt mit ihren schönen historischen Gebäude erkunden und zeichnen. Plätze, Pflanzen und Menschen können die Skizzen gern ergänzen. Die eigene Interpretation, inspiriert von dem Geschehen vor Ort, lässt ganz persönliche Skizzen entstehen.
Der Kurs ist geeignet, künstlerische Fähigkeiten weiter zu entwickeln oder neu zu entdecken.
Bitte (falls vorhanden) verschiedene Zeichenmaterialien mitbringen, um verschiedene Techniken auszuprobieren. In jedem Fall sinnvoll sind: Skizzenblock oder Skizzenbuch, Stifte nach Belieben (Bleistifte in verschiedenen Stärken, Fineliner, Wachs- oder Ölkreide, Kugelschreiber, Buntstifte), evtl. eine mobile Sitzgelegenheit, Proviant.

232-10226 / Iris Hoffmann
Hofgeismar
Stadthalle, Markt 1
Sa. 9.9. / 11:00 - 15:00 Uhr
Anmeldung bis: 1.9.

232-10227 / Iris Hoffmann
Hofgeismar
Stadthalle, Markt 1
Sa. 14.10. / 11:00 - 15:00 Uhr
Anmeldung bis: 4.10.

© Iris Hoffmann

Actionbound rund um die Altstadt Hofgeismar

Tagesseminar für Jugendliche

Mit der medienpädagogischen App Actionbound kann man digitale und interaktive Entdeckungstouren gestalten.
Der erste Teil des Workshops beinhaltet die Einführung in die Gestaltung von Schnitzeljagden, sogenannten Bounds. Im Anschluss geht es in die Praxis mit eigenen Ideen einer digitalen Rallye rund um die Hofgeismarer Altstadt.
Bitte mitbringen: Smartphone

232-22620 / Markus Schneider
Hofgeismar
Quartier am Markt, Markt 9
Sa. 30.9. / 10:00 - 15:00 Uhr
Anmeldung bis: 18.9.

Fachwerkhäuser sanieren

Eine Einführung in der Altstadt von Hofgeismar

Exkursion

Der gemeinsame Rundgang durch die Innestadt von Hofgeismar bietet die Chance für einen genauen Blick auf einzelne Fachwerkhäuser - von innen und außen! Zusammen mit zwei fachkundigen Begleiter*innen vom „Fach“ werden wir die Chancen, Herausforderungen und Probleme bei der Sanierung und Wieder-Belebung von historischen Häusern kennenlernen. Fragen und eigene Meinungen sind ausdrücklich erwünscht!

232-21307
Hofgeismar
Quartier am Markt, Markt 9
Sa. 14.10. / 11:00 - 13:00 Uhr
Anmeldung bis: 20.10.

Jüdisches Leben in der Hofgeismarer Altstadt

Exkursion

Ein Rundgang durch die Hofgeismarer Altstadt folgt den heute noch auffindbaren Spuren jüdischer Lebenswelten. Die „Zeitreise“ umfasst 500 Jahre christlich-jüdischer Nachbarschaft.

232-02219 / Julia Drinnenberg
Hofgeismar
Quartier am Markt, Markt 9
Sa. 11.11. / 15:00 - 17:00 Uhr
Anmeldung bis: 6.11.

„Altstadt erleben“: Rückblick mit Ausstellung „Altstadtarchitektur lebendig fotografieren“

vhs-Ausstellung

Die vhs Region Kassel und das Quartier am Markt in Hofgeismar sind eine besondere Art der Kooperation eingegangen und haben zusammen ein Jahresprogramm auf die Beine gestellt. Unter dem Motto „Altstadt erleben – Begegnung und Bildung in Hofgeismar“ fanden monatlich Angebote in und um die Altstadt in Hofgeismar statt. Gemeinsam wollen wir auf die Angebote und die Kooperation zurückblicken.
Im besonderen Fokus des Abends stehen dabei die Ergebnisse des Kurses „Altstadtarchitektur lebendig fotografieren“ mit Diethart Rindermann. Es werden ausgewählte Fotos der Teilnehmenden präsentiert und wir lassen die Entstehung der Bilder Revue passieren.
Zu diesem Anlass möchten wir Sie ab 18:00 Uhr in das Quartier am Markt herzlich einladen.

232-10426 / Sabine Wassmuth
Hofgeismar
Quartier am Markt, Markt 9
Do. 23.11. / 18:00 - 20:00 Uhr

Sie haben Fragen zu den Kursen?
- Auskunft: Telefon 0561 1003-1681

Sie wollen sich anmelden? Das geht
- telefonisch unter 0561 1003-1681 oder
- im Internet unter www.vhs-region-kassel.de

Gutscheine
Sie möchten Bildung verschenken? Gutscheine können Sie in unseren Geschäftsstellen erwerben.
Oder Sie rufen uns einfach an: 0561 1003-1681. Gern senden wir Ihnen den Gutschein auf dem Postweg zu.

Folgen Sie unseren Kanälen:

facebook.de/vhskassel

instagram.com/vhsregionkassel

vhs Volkshochschule Region Kassel

Impressum

vhs Region Kassel
Wilhelmshöher Allee 19-21
34117 Kassel

Telefon 0561 1003-1681
vhs@landkreiskassel.de
www.vhs-region-kassel.de